

土讃線 須崎駅～日下駅間 開通100周年記念事業
記念式典の開催について



2024年3月15日
四国旅客鉄道株式会社
須崎市
佐川町
日高村

土讃線の須崎駅から日下駅の区間は、大正13年(1924年)3月30日に開通し、2024年で開通100周年の節目を迎えます。100周年を迎えるにあたり、日下駅で記念式典を開催します。なお日下駅は2022年10月1日(土)に日高村が譲り受け、老朽化した駅舎の改修工事を行い、2024年3月8日(金)に地域の皆さまが集う場所として運用を開始しました。

式典当日は、須崎駅、佐川町役場、日下駅で沿線自治体のご協力のもと、イベントを行います。

1 開催日時

2024年3月30日(土) 11:10~11:50頃

2 開催場所

土讃線日下駅 駅舎前特設会場 ※記念列車入線 11:45頃
(所在地: 高知県高岡郡日高村本郷)

3 内容

11:10 式典開始

11:11 主催者挨拶

11:15 来賓挨拶

11:33 記念乗車券贈呈

土讃線須崎駅～日下駅間開通100周年記念乗車券をJR四国より須崎市、佐川町、日高村へ贈呈します。

11:36 くす玉開花

11:45 記念列車入線

11:51 記念列車出発合図
閉会

4 記念イベント

式典当日、須崎駅、佐川町役場(最寄駅: 佐川駅)、日下駅周辺においてイベントを開催いたします。

(1) 須崎駅

「JR須崎駅100周年マルシェ」

日時: 2024年3月30日(土) 11:00~15:00

キッチンカーと物販店舗出店の他、明德義塾中学・高等学校和太鼓部の演舞、須崎総合高校吹奏楽部コンサート、美術部フォトスポット、まちあるき、餅投げ、キャラクターグリーディング(しんじょう君、

すまいるえきちゃん、れっちゃん、ぼすくまくん) などを実施します。

※詳細につきましては、別紙1及び須崎市ホームページをご確認ください。

(<https://www.city.susaki.lg.jp/life/detail.php?hdnKey=4914>)

(2) 佐川町役場

「佐川町 土讃線開通 100 周年記念 小フェス」

日時：2024年3月30日(土) 10:00~15:00

ライブスチーム(ミニSL)、手作り電動ゴーカートの乗車会や企画展「Nゲージで見る!土讃線の歴史!!」を開催します。

※詳細につきましては、別紙2をご確認いただき、佐川町まちづくり推進課(0889-22-7740)へお問い合わせください。

(3) 日下駅

「祝開業 100 周年 JRくさか駅 100 ねんまつり」

日時：2024年3月30日(土) 10:00~16:00

飲食店舗の出店、土佐日高環頭太鼓や読み聞かせのステージイベントを実施します。

また、記念列車と観光列車「志国土佐時代の夜明けのものがたり」の運行に合わせて、日下駅から村の駅ひだか南側広場までの約1キロ間でおもてなしを実施します。

※イベント詳細については、別紙3及び日高村からのお知らせをご確認ください。

須崎駅100周年ムルシビシ



土讃線日下駅～須崎駅間・開通100周年記念事業

高知で初めての鉄道としてJR須崎駅～日下駅が開通し、今年で100周年を迎えます！

- ・ 記念列車の運行(限定60名)
- ・ 明德義塾中学・高等学校 和太鼓部 演舞
- ・ 須崎総合高校 吹奏楽部コンサート
美術部フォトスポット
- ・ 餅投げ お菓子まき
- ・ まちあるき(限定数名)
- ・ キャラクターグリーティング
(すまいるえきちゃん・れっちゃん・ぼすまくん)
- ・ しんじょう君やお友達と列車ごっこ

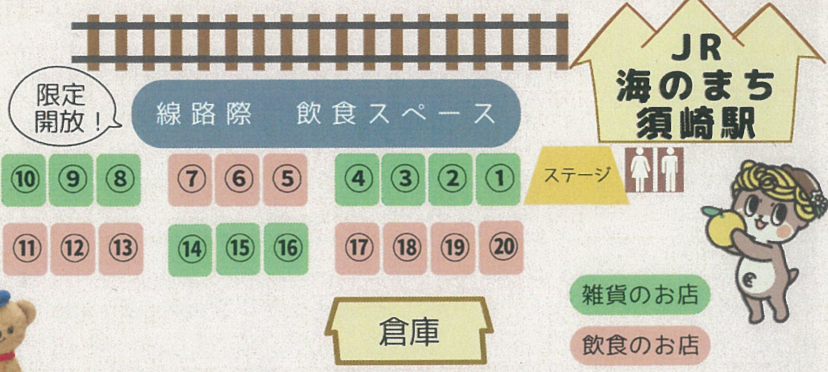

おいしいもの・楽しいお店がいっぱい!

1. てくテックすさき
2. 音夢の店
3. 春水工房
4. わんだふるはうす
5. 風屋輝ながやま
6. 須崎商工会議所 女性会
7. 山の灯
8. ホホ衣類
9. hotori
10. LOGOS PARK 高知須崎
11. TKP
12. 小麦の奴隷
13. 朝バルチーム
14. ヨルハネル
15. écran
16. Mare
17. STAY GOLD CAFÉ
18. かろうその里すさき
19. シフォン ず
20. 回転寿司 いちばん船

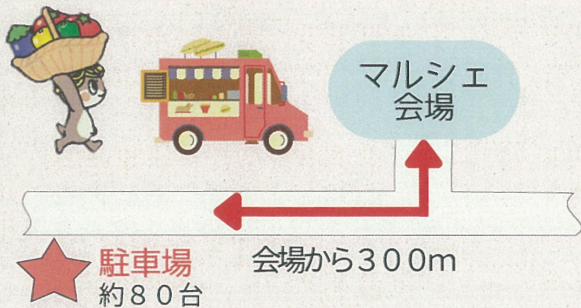

2024年

3月30日(土) 11:00~15:00

JR海のまち須崎駅前(須崎市原町1-10-13)
須崎市文化スポーツ・観光課 0889-42-1150

広報協力/チラシ作成: てくテックすさき



入場無料

3月30日(土) 11:00~15:00

JR須崎～日下100周年記念



JR土讃線は、大正13年(1924年)に高知県で初めて須崎駅から日下駅の区間が開通し、令和6年3月30日(土)に100周年を迎えます。これを記念して、須崎市、佐川町、日高村がJRとともに記念イベントを実施し、JR海のまち須崎駅では「JR須崎駅100周年マルシェ」を開催します。

飲食品 / キッチンカー

TKP …クレープ、フルーツ飴、チュロス、ドリンク
山の灯 …土佐茶、焼き菓子、雑貨
小麦の奴隷 …パン
シフォンず …シフォンケーキ
朝バルチーム …焼き菓子、醤油、雑貨
風屋輝ながやま …たこやき、たいこまん
かわうその里すさき …しんじょう君くじ、焼き芋、アイス
回転寿司いちばん船 …お寿司
須崎商工会議所女性会 …バザー、お寿司、和菓子
STAY GOLD CAFE …唐揚げ、ポテト、ドリンク

体験 / 雑貨 / アクセサリー

Mare …天然石を使ったオリジナルアクセサリー
écran …本物の花を使ったアクセサリー、花雑貨
hotori …手作り楽器カリンバ、イラスト雑貨
音夢の店 …おもちゃ、小物雑貨
春水工房 …クラフト雑貨、木目込みパッチワーク
ホホ衣類 …鍋焼きラーメンイラスト衣、小物類
ヨルハネル …ハンドメイドアクセサリー
わんだふるはうす …オルゴナイト、サンキャッチャー
てくテックすさき …プログラミング体験
LOGOS PARK SEASIDE 高知須崎 …キャンプ用品

10名限定
お土産つき
まちあるき



100周年特別版！まちあるき
「桜の名所の川端シンボルロードと
古い町並み、歴史を訪ねるコース」

参加者にはお土産つきです。

限定10名ですので、お早目にお申込みください。

日時：2024年3月30日(土) 13:30~14:45

参加費：2,000円 お土産付き

お申込み ▶ すさきまちかどギャラリー

TEL/FAX ▶ 050-8803-8668

開館時間：9時~17時(月曜休館)



100周年特別版！
郵便局
記念スタンプ

須崎駅内郵便局が
マルシェ会場に出張！

会場のどこかで

記念スタンプを

押してくれるよ！

探してみてね！



土讃線に 鉄道ホビートレイン がやってくる！

100周年を記念して、日下～須崎間を鉄道ホビートレインが特別運行します

◆ガイドさんご案内

◆沿線の日高村・佐川町・須崎市のお土産つき

催行 2024年3月30日(土)
13:10 須崎駅 発 ~ 14:20 日下駅 着

料金 5,980円 お土産付き

申込み 087-825-1662 旅の予約センター
平日 10~18時 土日祝 10~17時



佐川町 鉄道開通 **100** 周年記念 **こ**フェス

とき

3月30日 10:00～15:00

ところ

佐川町役場 入場無料

※駐車場は四国銀行よこ さかわ観光駐車場をご利用ください

大正13年(1924)3月30日、須崎～日下間に高知線(現在の土讃線)が開通し、令和6年(2024)3月30日、100周年を迎えます!

佐川町には5つの駅があり、これまで町の生活をずっとささえてきてもらいました。

ささやかですが、これまでの感謝と、これからの応援の気持ちを込めたイベントです。

**ライブスチーム(ミニSL)乗車会**

本物の石炭を焚いて
蒸気で走る!

土佐久礼行
FOR TOSA-KURE

C58320

**電動ゴーカート乗車会**

さかわ発明ラボで製作!

**企画展「Nゲージで見る!土讃線の歴史!!」**

土讃線の歴史や、南風号の変遷といった鉄道の発展過程を鉄道模型を中心に解説展示!



新幹線やサンライズも走ってるよ



問い合わせ：佐川町役場 まちづくり推進課 0889-22-7740

主催 ● 日高村

祝 開業 100周年

JR

くさかえき

村のたから《日下駅》100周年！
皆でお祝いいたしましょう

2024年3月30日(土)10:00-16:00

なんのまっり
於：日下駅前



鉄道開通のシンボルツリー・いちようの木の下で

● 記念式典 11:00~

10:40 観光列車～お手ふり (日高村おもてなし楽会と共に)
11:51 記念列車 鉄道ホビートレイン発

● お祝いステージ

司会：あつかん DRAGON おだち

12:05～リベットボタン、くさか保育園の皆さん「トマトの神様」
12:40～人気キャラクター登場！
13:00～日高読もう会「日下駅のいちよう」
13:40～山崎ヒデヒロとゆかいな仲間「オムライスのうた」
14:20～土佐日高環頭太鼓
14:17 記念列車 鉄道ホビートレイン着
15:30～中山家ファミリー

● JR四国鉄道少年団と
「プラレールであそぼう！」
「制服試着で記念撮影」

● くさかえきまえマルシェ

★ベーカリー・フリーダム★霧山茶園★Luna★ruru
★名物とまとあめ★ひだか★あきちゃんから揚げ
★道頓堀たこやき★ベジフルポート★ピッツェリア・ノン
★太陽と月★佐川高校★日高村おもてなし楽会ほか

たのしくオイワイ・おいしくオイワイ

「おてふりさんぽ」と「マルシェお買い物」で

● 記念品プレゼント

岡花から日下駅までおてふりさんぽしませんか

《村の駅ひだか》でスタンプカードをお渡し～
～記念列車にお手ふりしながら春の村おさんぽ～
～日下駅についたら《えきまえマルシェ》お買い物で押印～
～日高村オリジナルの記念品をプレゼント！（数量限定）

※日下駅には、駐車場はありません。臨時駐車場は、駅から500m程の場所になります。できるだけ、JRの列車をご利用ください。◆お問い合わせ先:日高村役場産業環境課 0889-24-4647

★鉄道ホビートレインがやってくる！
日下～須崎間を記念列車として当日限定運行！
減多に見れない列車です。



★JRくさかえき100ねんまつり～会場：日下駅周辺略図★

おてふりさんぽ

《村の駅ひだか》にある「日高村観光協会」が発行する「JR新時刻表」が「スタンプカード」になります。観光列車、記念列車におてふり～村道経由で春の村さんぽ～日下駅のマルシェにて買物押印で日高村オリジナルの記念品をプレゼントいたします。JR岡花駅～日下駅間の普通列車利用でも押印します。 当日先着順



日下駅前《龍鳳》からお知らせ
店舗東どなりの駐車場には
駐車できません。ご了承下さい。



3/30の営業時間＝11:30～13:30
メニューは「五目そば」の一品のみ
となります。※麺がなくなり次第終了
します。ご来店おまちしております。

P 臨時駐車場 ご案内

- ①日下小学校運動場
- ②日高村役場職員駐車場



●村道 通行制限のお知らせ 3/30(土)10:00～14:30

●●●で示した区間が観光列車のおもてなし会場となります。

(赤はげ橋北詰十字路～西ノ越橋北の十字路までの約800m)

一部通行止め予定時刻 観光列車の通る◆10:51◆11:51◆14:17の
前後30分間・・・何卒ご協力のほどよろしくお願いいたします。

P 臨時駐車場

- ③日高村社会福祉協議会駐車場
- ④日高村保健センター前
役場用駐車場

【日下駅開業記念式典およびイベントについて】

3月30日（土）、日下駅・西佐川駅・須崎駅の3駅が開業100周年を迎えます。当日は、日下駅発の記念列車や観光列車も運行され、日高読もう会による「大イチョウの木」の朗読、日高環頭太鼓の演奏などが披露されます。

■日下駅100周年記念事業（式典、マルシェ）

【日時】 令和6年3月30日（土） 10時～16時

【場所】 日下駅前広場

日下駅～村の駅ひだか南側広場の区間（おもてなし）

写真：開駅当時の日下駅の様子（日高村史、村制50年誌より）



駅と沿線に100周年記念の看板と幟が設置されています。

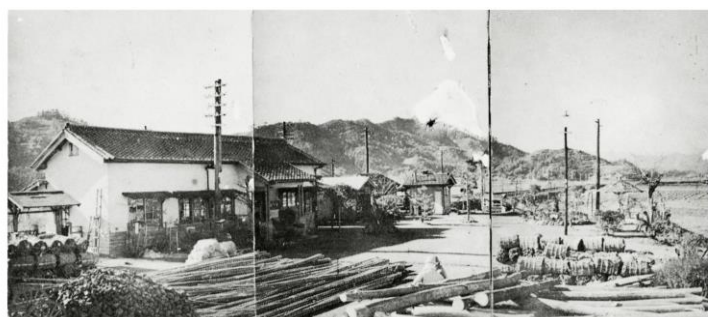

開駅当時の様子を再現しよう！

観光列車と記念列車の運行にあわせて、約1キロの盛大なおもてなしを実施します！

当日は、記念列車と観光列車の運行に合わせて、日下駅から村の駅ひだか南側広場までの約1キロ間でおもてなしを実施します。

①おもてなしランやよさこい、手づくり紙横断幕を披露

「おもてなしラン」…観光列車と記念列車の走行に合わせて、ランナーが走りながら手を振ります。

②来場者が楽しめる企画

「おてふりしさんぽ」と「マルシェで買い物」で、村の駅ひだかから日下駅まで散歩。スタンプを集めると開業100周年記念品をプレゼント！

③オリジナル手旗で列車をおもてなし！

村内事業所である木の駅ひだか提供の木を使って、日高村おもてなし楽会、地域住民、地域おこし協力隊が協力して、木を研いで、旗を巻いて・・・と、オリジナル手旗を300本製作。

④開業100周年記念オリジナル手旗デザインが2種類！

日高村おもてなし楽会が、この日限定の記念手旗デザインを2種類作りました。

◎観光列車の時刻

【下り】 日下駅着 10：40 日下駅発 10：51
【上り】 日下駅 15：21 通過（駅で止まらない）

◎記念列車の時刻

【往路】日下駅発 11：51 【復路】日下駅着 14：17

