

歴史と自然を訪ね、
土佐を感じる列車旅

四万十町周遊ガイドブック
秋冬号

浪漫紀行

shimanto town
ROMAN KIEO

高知県高岡郡四万十町

志国土佐
時代の夜明けの
ものがたり

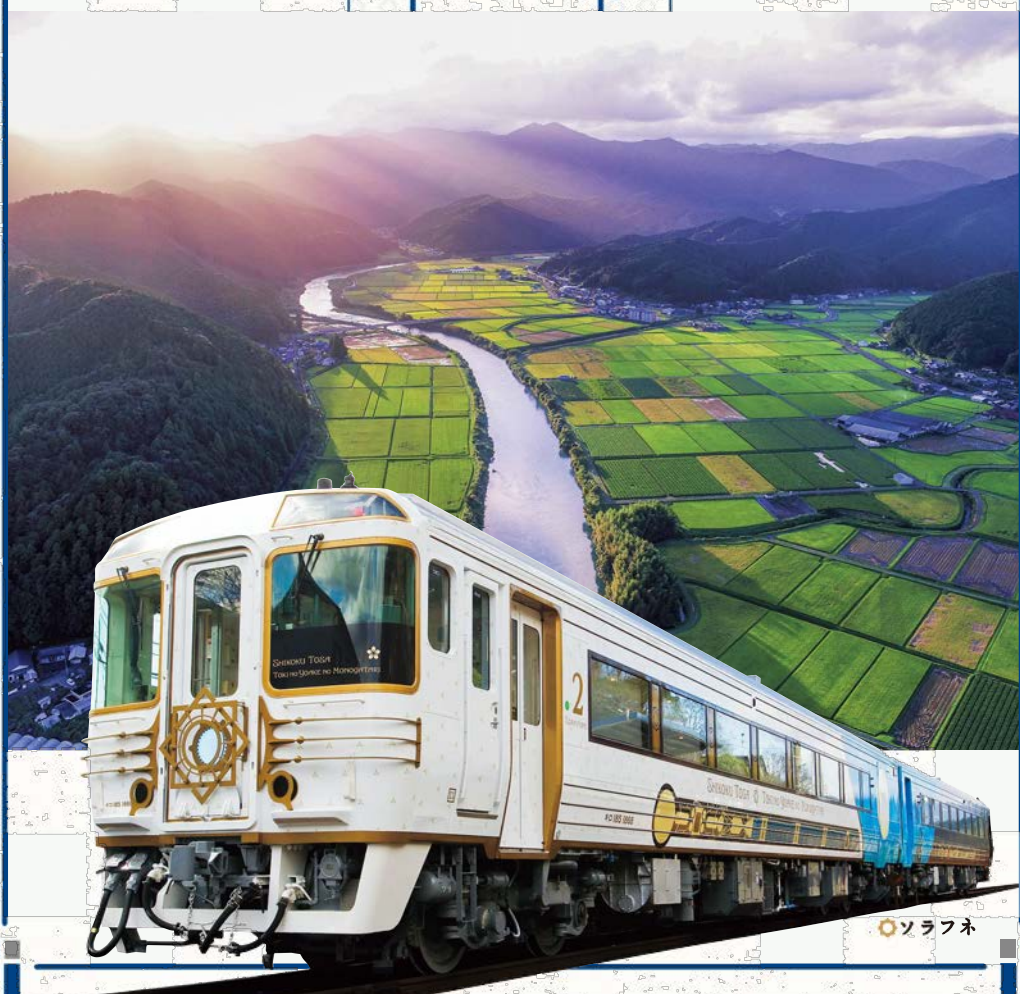



1



3

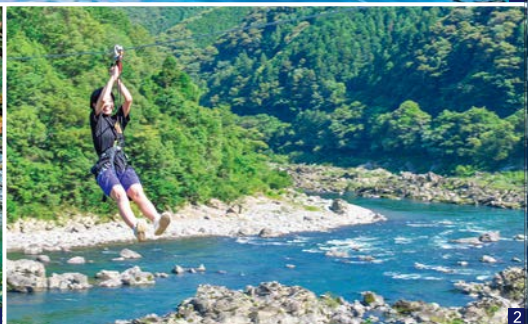

2

1. 四万十川 2. ジップライン 3. 久木の森山風景林（紅葉） 4. 龍王の滝（冬） 5. 下津井めがね橋 6. 一斗俵沈下橋 7. 海洋堂ホビー館四万十



四万十川の景観と 土佐流のおもてなし に出会う旅へ

幕末の偉人に思いを馳せて
列車が辿り着く先は、四万十町。
大河、四万十川の自然、歴史文化、
豪快な人に触れ、
土佐の風土を感じてください。



予土線で四万十町の



JR Yodo Line
Wakai - Kita-Uwajima

予土線は、四万十町と愛媛県宇和島市を結ぶJR四国の鉄道で、高知県内区間は、ほぼ全区間で清流四万十川に沿っており、特に土佐大正駅から江川崎駅間では、蛇行する四万十川を貫くように走ります。小さな鉄道ですが、沿線にあるたくさんの魅力を訪ねることができます。

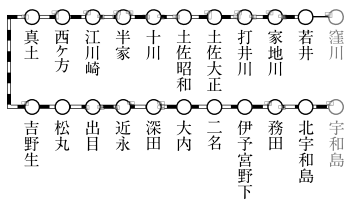

魅力を味わい尽くす



志国土佐 時代の 夜明けの ものがたり

日 本の夜明けを確信
し日本の輝ける未来を

思い描いた土佐の偉人たちが、
ときに激しく、そして自由に

土佐の雄大な自然に育まれた
豪放闊達な土佐人の気風こそ

が時代を突き動かした源泉。
そして、いま土佐の偉人と彼

らを支えた女性たち、彼らのも
のがたりに思いを馳せ車窓に映

る雄大な自然と土佐流のおも
てなしを満喫す

る、贅沢なひとときを、この列車で。



- 立志の抄 (下り)
 - 高知駅 12時 04分 発着
 - 窪川駅 14時 43分 発着
- 開花の抄 (上り)
 - 窪川駅 15時 10分 発着
 - 高知駅 17時 56分 発着
- その他 特急
 - ◇ 特急 あしずり 12号
 - 窪川駅 15時 51分 発着
 - 高知駅 17時 00分 発着
 - ◇ 特急 あしずり 14号
 - 窪川駅 17時 29分 発着
 - 高知駅 18時 34分 発着
 - ◇ 特急 あしずり 16号
 - 窪川駅 18時 24分 発着
 - 高知駅 19時 28分 発着
- 高知～窪川
 - ◇ 乗車券 1,470円
 - ◇ 特急グリーン料金 2,500円



窪川 エリア



列車の乗降駅・窪川駅があり、お食事処や商店が集まる中心エリア。幕末の志士が生まれるはるか昔からある四国霊場の札所・岩本寺、明治期に建てられた邸宅、老舗の和菓子屋などが残り、歴史散策が満喫できます。



JR窪川駅付近

一斗俵沈下橋

Map F-2

昭和10年(1935)建設。四万十川に現存する沈下橋の中で最も古く、国の登録文化財に指定されています。景観のすばらしさはもちろん、夏は子供達の川遊びのステージに。



☎0880-29-6004(四万十町観光協会)
四万十町一斗俵(県道19号線沿い) ※車両通行不可、駐車場あり
JR窪川駅から車で15分

四万十緑林公園

Map G-4

ゴーカート場、アスレチックなど数多くのレクリエーション施設と文化施設があり、休日には多くの人で賑わいます。長い滑り台や公園の真ん中を流れる小川など大人も子供も楽しめる憩いとふれあいの公園です。



☎0880-29-6004(四万十町観光協会)
四万十町香月が丘地内 JR窪川駅から車で5分



抹茶と和菓子セットがおすすめ

古民家カフェ 半平(旧都築邸)

Map G-4

旧都築家別邸をリノベーションし、観光案内&古民家カフェとして営業。季節の和菓子や抹茶、パフェなどが味わえます。イベント情報などは公式Facebookをチェック。レンタサイクルもあり。

☎050-8807-5075 四万十町茂串町2-3
営/9:00~17:00 休/木曜、年末年始
JR窪川駅から徒歩で6分



お気に入りの天井絵を見つけてよう

四国霊場第37番札所 岩本寺

Map G-4

本堂で目を奪われるのは色彩豊かな天井画。全国のプロ、アマが描いた花鳥風月など、575枚の板絵は圧巻です。古利ながら宿坊としてユースホステルも完備。県内外から多くの参拝者が訪れています。

☎0880-22-0376 四万十町茂串町3-13
JR窪川駅から徒歩で9分



高岡神社

Map G-3

約1500年前、大和時代に創建された四万十町を代表する神社。古くは仁井田の五社大明神と呼ばれ、秋の大祭では毎年、古式行事の流籠馬に大きな歓声が上がります。

☎0880-22-3652 四万十町仕出原100
JR窪川駅から車で5分



道の駅「あぐり窪川」

Map G-3

農業や畜産がさかんな窪川ならではの道の駅は、ふれあいと新しい発見にあふれた場所。地元の方が愛情込めて作ったたくさんの窪川名物を味わえます。食堂もご利用ください。

☎0880-22-8848 四万十町平串284-1
営/8:00~20:00 休/奇数月第3水曜・3月のみ末日
JR窪川駅から車で7分





轟公園(石の風車)

かつてより林業が盛んなエリアで、木材を運ぶトロロコが走った橋があり、近代産業の歴史に触られます。山深い森と四万十川の景観に加え、フィギュアを展示した海洋堂ホビー館など現代的なスポットも人気です。

大正 エリア



ヤイロチョウネイチャーセンター

Map D-4

高知県や四万十町の鳥に指定されている森の妖精ヤイロチョウと、四万十川流域の森や水辺の生き物について、大人も子供も学習できる施設です。書籍・オリジナルヤイロチョウグッズの販売、ヤイロチョウの剥製や巣なども展示しています。たくさんの図鑑や自然環境に関する本を蔵書しており、自由に読むことができます。



☎050-8800-2816 四万十町大正31-1 営/10:00~15:00
休/水曜・木曜 JR大正駅から車で5分

久木の森山風景林(紅葉)

Map D-3

土佐の名水40選に選ばれた「久木の森の水」が湧き出るこの森は、秋にはヒノキやカエデなどきれいな紅葉を間近で見ることができます。紅葉の見ごろは11月上旬~中旬ごろ。紅葉狩りや植物・昆虫採集など、自然の中でのびのびと遊べます。



☎0880-27-0111 (四万十町大正地境振興局)
四万十町中津川 JR大正駅から車で30分※大型車乗り入れ注意



おすす
め
スポット
ですよ

下津井めがね橋

Map C-2

下津井は山に囲まれ緑に包まれた閑静な郷。榑原川の支流、弘川に架かる佐川橋は、津賀ダムの湖畔に映る姿が眼鏡のように見えることから「下津井のめがね橋」と呼ばれ、高知県の近代化遺産に指定されています。

☎0880-27-0111 (四万十町大正地境振興局)
四万十町下津井 JR土佐大正駅から車で35分



大人から
子どもまで
楽しめる!

海洋堂ホビー館四万十

Map E-5

廃校小学校の体育館を改築して、平成23年に誕生したミュージアム。あの海洋堂の門外不出、世界一と言われるプラモデルコレクションや最新フィギュアなど、あらゆるホビーを大量に展示。

☎0880-29-3355 四万十町打井川1458-1
営/10:00~18:00(入館~17:30)
11~2月 10:00~17:00(入館~16:30) 休/火曜
料/高校生以上800円、小・中学生400円
JR打井川駅から車で7分



海洋堂かつぱ館

Map E-5

丸太と土壁の館に世界のかつぱ1300体が大集合。館外にはチェーンソーアートのユニークなかつぱが並ぶ。創る楽しさと遊び心を感じる奇想天外なミュージアム。

☎0880-29-3678 四万十町打井川685-1
営/10:00~18:00(入館~17:30)
11~2月 10:00~17:00(入館~16:30) 休/火曜
料/高校生以上500円、小中学生300円
JR打井川駅から車で5分



道の駅「四万十大正であいの里」

Map D-4

町のシンボル石の風車や、郷土資料館に程近い道の駅。田舎の手作り食品や農林産物の直販ほか、周辺観光のヒントになる情報館、ミュージックトイレも完備。

☎0880-27-0088 四万十町大正16-2
営/4~9月 7:30~17:00、10~3月 8:30~17:00
休/12月31日~1月2日 JR土佐大正駅から車で3分





三島

四万十川と沈下橋、茶畑などのどかな風景が広がる山間エリア。豊富な農産物を販売する店や、地産地消のお食事処などでゆっくり過ごせます。店で出会う元氣な地元の人との会話もぜひ楽しんでください。

十和エリア



地吉の夫婦杉

Map A-3

夫婦杉は、五緑の里公園の中心にあり、県の天然記念物に指定されています。推定樹齢は750年を超えており、樹高は夫60m、婦55m、幹囲りは夫8.35m、婦4.75m。一本の杉が根本から別れており、天に向かって伸良く寄り添って伸びる様は雄大で、十和のシンボルとして親しまれています。



☎0880-28-5111 (四万十町十和地域振興局)
四万十町地吉 JR十川駅から車で20分

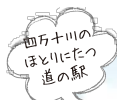

道の駅「四万十とおわ」

Map A-3

生産者の顔が見える直売所「とおわ市場」、四万十食材にこだわった「とおわの小町バイキング(毎週日曜開催)、オリジナルスイーツをそろえた「とおわのアイス屋さん」など、魅力あふれる道の駅。

☎0880-28-5421 四万十町十和川口62-9
営/8:30~17:00、食堂11:00~15:00(LO14:30)
※季節により変更
休/不定休 JR十川駅から車で5分



四万十ドラマ直営店「とわ」

Map B-3

四万十川流域のものを中心に、生産者や作り方、商品への想いなど、背景の見える伝え方で販売しています。地元の加工品や栗を使ったお土産が購入可能。

☎0880-28-5115 四万十町十川4-1
営/10:00~15:00
休/土日(繁忙期など時間延長あり)
JR十川駅から徒歩で5分

shimanto おちやくり café

Map A-3

甘くて大きい四万十栗や地元のお茶を使った手作りスイーツを楽しむカフェ。川の流れを見渡すベースで、おすすめの搾りたてモンブランやしまんと紅茶をお楽しみください。お持ち帰りも可能。



☎0880-28-5528 四万十町十和川口62-9 道の駅「四万十とおわ」敷地内 営/平日 11:00~15:00(LO14:30)、10:00~15:00(LO14:30) 休/木曜
JR十川駅から車で5分

十和おかみさん市直販所「十和の台所」

Map B-3

主に十和地区の女性で構成されるおかみさん市の直販所。地元で採れた新鮮な野菜はもちろん、旬の食材や素材の良さを生かした愛情たっぷりのお弁当など、加工品も販売する人気店です。



☎0880-28-5010 四万十町十川4-1
営/8:00~16:00 休/日曜 JR十川駅から徒歩で5分

龍王の滝

Map B-2

十和の山奥、大道地区にひっそりと佇む龍王の滝は、神秘的な雰囲気とマイナスイオン漂う癒しの空間。二段になっており、正面から景観と近くの龍王神社から見下ろした景観と二通り楽しめます。



☎0880-28-5111 (四万十町十和地域振興局)
四万十町大道 JR十川駅から車で45分

日帰りモデルコース

四万十町の魅力的なまちあるき、タクシープランを紹介します!



A. 窪川駅周辺おすすめコース

●写経体験コース
四国八十八箇所 第37番札所で
写経体験と古民家でまったりコース

JR窪川駅 15:00

▽ 6分

古民家カフェ半平

15:06~15:40

▽ 3分

岩本寺

15:45~16:00

▽

岩本寺 写経体験 16:00~17:00

※要予約

(3日前までにご予約ください)

お一人1,000円

▽ 9分

JR窪川駅 17:29

▽

JR高知駅 18:34

☎050-8807-5075

「古民家カフェ 半平」

のInstagramは

右記QRコードから▶



B. 窪川のんびりコース

ハイヤーで巡る土佐の旅2020

おもてなし満喫プラン

※3時間 1台1回あたり
(1台4名様まで) 12,400円

JR窪川駅 15:00

▽

一斗俵沈下橋

▽

松葉川温泉

▽

JR窪川駅 18:24

▽

JR高知駅 19:28



問/丸三ハイヤー ☎0880-22-1251

C. 海洋堂ホビー館と 四万十川コース (駅から観タクン)

※2時間 1台1回あたり
(1台4名様まで) 6,900円

観光列車

JR窪川駅着 14:43

▽

JR窪川駅 15:00

▽

若井沈下橋

▽

上宮橋

▽

海洋堂ホビー館

▽

JR窪川駅 17:29

▽

JR高知駅 18:34



問/丸三ハイヤー ☎0880-22-1251
窪川ハイヤー ☎0880-22-1161

おすすめイベント情報

▶ シン・海洋堂 エヴァンゲリオン フィギュア展

熱狂的な人気を誇る
エヴァンゲリオンシリー
ズを、海洋堂フィギュア
やジオラマで楽しめる展
示会。会期延長も決
定し、展示内容もさら
にパワーアップ。



日時/開催中~2021年春頃(詳しくはHPにて)
場所/海洋堂ホビー館四万十
問/海洋堂ホビー館四万十 ☎0880-29-3355

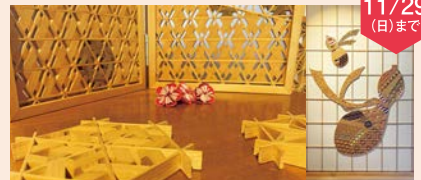

11/29
(日)まで

▶ 組子細工展

大工が創る組子細工展。宿毛市在住の濱中伸也さん
による伝統工芸“組子細工”の魅力をお楽しみください。

日時/2020年11月1日(日)~29日(日)
場所/古民家カフェ 半平 問/古民家カフェ 半平
☎050-8807-5075

泊まる Stay

「四万十町」で癒やされる時間

季節の移ろいを感じながら浸かる温泉、旬の山・川・海の幸を堪能して過ごす食事の時間、宿主との語らい。旅の目的に合わせて、温泉宿、旅館、民宿など宿をお選びください。夕暮れの四万十川や満天の星など、泊まるからこそ出合える風景も楽しんで。

ホテル 松葉川温泉

四万十川の支流の一つ、日野地川沿いに建つ軒の温泉宿。江戸時代から万病に効く霊泉として知られ、四国有数といわれる泉質は、保湿効果抜群のぬるっとした肌触り。「美人の湯」との評があるお風呂で癒やされ、奥四万十エリアの山・川・海の幸の料理を「ゆつくりお召し上がりください。」

四万十町日野地605-1 ☎0880-23-0611 <https://www.matsubakawa.jp/>

Map F-1

観光列車「志国土佐 時代の夜明けのものがたり」

ご利用のお客さま限定特別宿泊プラン

※2日前までに要予約(ホテルに直接ご連絡を)

1泊2食付大人(中学生以上)16,200円～(2名一室)

さらに、JR窪川駅とホテル松葉川温泉間を無料送迎

美馬旅館

創業明治24年。作家・林芙美子をはじめとする著名人も数多く訪れた歴史ある宿。鱈のタタキ、山菜、四万十川の天然鮎、ちゃんこ鍋、窪川牛のしゃぶしゃぶなどの季節料理や地元食材を使った朝食が人気。2018年、ホテルスタイルの新館はなれがオープン。

「志国土佐時代の夜明けのものがたり」ご利用のお客さま限定の特典あり(チェックイン時に記念乗車証をご提示ください)



新館はなれ 木のホテル 正面

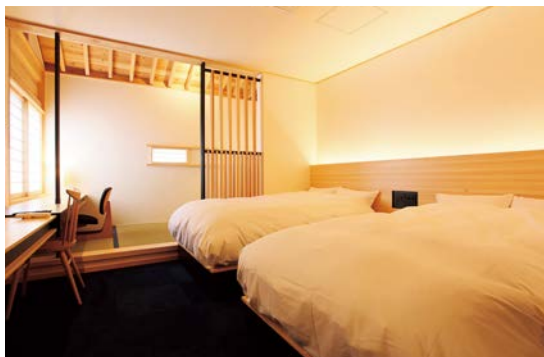

美馬旅館 本館

Map G-4

四万十町本町3-4 ☎0880-22-1101

1泊2食 / 11,000円～

素泊まり / 6,050円

チェックイン / 15:00～

チェックアウト / 10:00

美馬旅館はなれ 木のホテル

Map G-4

四万十町本町4-41 ☎0880-22-1103

1泊2食 / 13,200円～ 素泊まり / 8,250円～

チェックイン / 15:00～ チェックアウト / 10:00

車 / 四万十町中央ICから車で約10分

公共交通 / JR窪川駅から徒歩約7分



四万十町 宿泊リスト

……… 窪川エリア ……

ゲストハウス40010
ドミトリ1泊1名 / 3,000円
仁井田1179-1
☎080-7960-3382

ファミリー・ロジック旗籠屋
四万十店
素泊まり / 5,500円～
東大奈路519
☎0880-22-4858

末広旅館
1泊2食 / 6,000円～
琴平町3-17
☎0880-22-1046

……… 大正エリア ……

農家民宿 はこば
1泊2食 / 7,500円～
大正中津川146
☎0880-27-5305

農家民宿 おふくろ
1泊2食 / 7,000円～
江師269
☎0880-27-1015

旅館やたて
1泊2食 / 6,600円～
大正奈路703
☎0880-27-0678

……… 十和エリア ……

かっぱバックパッカーズ
男女別ドミトリ / 2,800円～
個室 / 3,800円～ 十川223-1
☎090-5278-4402

ライダーズイン四万十
素泊まり / 3,300円～
井崎4-1
☎0880-28-5858

柳瀬温泉
1泊2食 / 8,800円
井崎880
☎0880-28-5552

この他宿泊等に関する
情報はこちらをチェック▼



四万十町十和川口392-1
☎0880-28-4811
1泊2食 / 11,650円 素泊まり / 7,150円
チェックイン / 16:00 チェックアウト / 9:00
JR十川駅から徒歩約12分

Map B-3



まるか旅館

JR窪川駅から徒歩約2分。創業82年の家庭的であたたかい雰囲気。地元の旬の食材を使った家庭料理が人気で、アクセスも非常に便利です。

四万十町琴平町4-3
☎0880-22-0046
1泊2食 / 7,000円～
チェックイン / 15:00～ チェックアウト / 10:00 JR窪川駅から徒歩約2分

Map G-4

sou.Town Hostel

以前はパン屋さんだった洋風の建物をリノベーションした素泊まり宿。ご夕食やモーニングは地域の居酒屋や喫茶店をご紹介します。ディープな四万十をお楽しみいただけます。

四万十町琴平町15-20
☎090-4970-4717
素泊まり / 3,400円 チェックイン / 15:00
チェックアウト / 10:00
JR窪川駅から徒歩約1分

Map G-4

十和温泉

豊かな自然に囲まれた山里である旧十和村に建つ、四万十川河畔の温泉宿。四万十川の幸、山の幸の料理が楽しめます。悠久の時を流れる四万十川を眺めながら、旅の時間をお過ごしください。



知らなかった「四万十町」にご案内いたします

家庭的な宿 心あたたまるおもてなし



Ekimaehouse SAMARU

元旅館を改装し、オープンしたゲストハウス。地元の杉と桧をふんだんに使ったお部屋が特徴です。「四万十と友達になる」をコンセプトに何度でも訪れたくなる宿。

四万十町大正558-1
☎0880-27-0387
素泊まりのみ / ドミトリ-3,000円、個室4,000円～(繁忙期はプラス800円)
チェックイン / 16:00～21:00 チェックアウト / 10:00 JR土佐大正駅から徒歩約10秒

Map D-4

ゲストハウスのぬくもりある内装



Eat 食べる

必ず味わいたい 地域で人気のあの味

四万十の地が育んだ食が
楽しめる店や老舗の喫茶
店、甘味処、菓子屋など
を厳選しました。ゆっくり
と美味しいものを堪能し
よう。

その他の
おすすめ
グルメ情報も
チェック！▼

お食事施設一覧



ぴーぶるびすて

豊富なメニューを取り揃え、店内は
レトロな雰囲気が漂います。女性
オーナーのおすすめコーヒーを旅の
休憩とともにお楽しみください。

コーヒー／400円

四万十町琴平町15-28

☎0880-22-0162 ◎MAP:G-4



田辺ベーカリー

創業当時から変わらぬ味、
変わらぬパッケージで親し
まれるパン屋さん。町内外
からも根強いファンが訪れ
ます。ぜひ味わってみて下
さい。

パン各種／120円～

四万十町茂車町5-15

☎0880-22-0341

◎MAP:G-4

おやつ工房ある

しっとりふわふわの生地と絶妙なクリームは1度食べ
ると忘れられない美味しさ。店内には四万十町など
で活躍する作家さんのハンドメイド作品も販売。

シフォンケーキ／180円～

四万十町本町6-6 1階

☎090-7784-1124 ◎MAP:G-4



JA高知県みどり市

野菜や仁井田米、牛肉、豚肉、魚、新鮮な農畜産物をふん
だんに使った手作り弁当や惣菜などが揃う四万十町の
直販所。飲食スペースもあります。

日替わりお弁当／500円

四万十町神山町5-2 ☎0880-22-1008

◎MAP:G-4



ブランデー
たっぷり

なぼれおん

看板商品は、他店と一線を画するブランデーケーキ。中までブランデーシ
ロップがたっぷりしみ込んだしっとり感あるケーキをご堪能いただけます。
生菓子類も豊富に取り揃えています。

ブランデーケーキ／1,500円 四万十町仁井田1188-7

☎0880-22-8272 ◎MAP:G-3

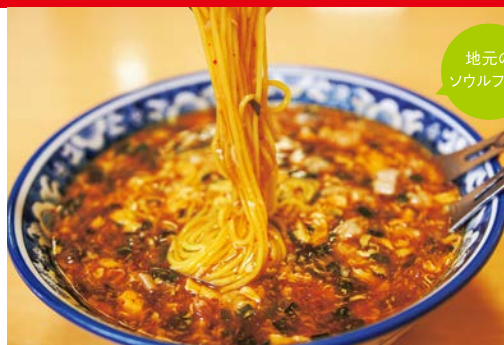

地元の
ソウルフード

満洲軒

地元民に愛され続ける焼き肉店。おすすめは豆板醤の辛さが程よく効いたオリジナルの「満洲ジャンメン」。その美味しさにリピーター続々!

ジャン麺 / 850円 四万十町古市町1-19

☎0880-22-0019 ◎MAP:G-4



かふえ はまだ

木の内装と明るい店内が特徴の、元床屋を改修したおしゃれなカフェ。モーニング、日替わり定食(平日のみ)などが味わえます。

トーストモーニング / 500円

四万十町本町7-13

☎0880-22-0980

◎MAP:G-4



文本文造

明治36年創業の高知県最小の老舗酒蔵。お米のおいしい四万十町で、四万十川の伏流水を仕込み水に使用し、少量生産だからこそできる手間をかけた酒造りを行っています。

日乃出桃太郎純米大吟醸720ML / 1,680円

四万十町本町4-23 ☎0880-22-0039 ◎MAP:G-4



うなぎち

四万十川流域の清澄な伏流水(地下水)で養殖し、自慢の無添加タレでじっくり焼き上げた蒲焼きは、他では味わえない逸品です。こだわり抜かれた鰻を是非ご賞味ください。

うなぎ重(上) / 3,600円

四万十町本町1-14

☎0880-22-2138

◎MAP:G-4



創作中華と和食の桜華

中国福建省出身の料理人が、四万十ボークや仁井田米などの町産食材にこだわり、創作中華料理を提供しています。

本格麻婆豆腐 / 968円 四万十町北琴平町2-7

☎080-7529-8025 ◎MAP:G-3

喫茶 シーガル

モーニング、日替わりランチを中心に40年。オカンが切り盛りする昔ながらの喫茶店。週末は大阪帰りのムスコと新メニューを展開中です。

モーニング / 550円～

四万十町新開町1248-6

☎0880-22-2722

◎MAP:G-4



四万十の風土を深く知る 感動体験

雄大な四万十川を間近に感じたり、農産物の収穫体験や老舗の酒蔵見学をしたり。自然や地域文化にどっぷり触れ、記憶に残る思い出を作りませんか。



ジップライン

時間
30分

近年、全国的に人気が高まっている「ジップライン」が令和2年夏、道の駅「四万十とおわ」に隣接してオープン!日本最後の清流「四万十川」を横断する「パラレルジップライン」をぜひご体感ください。

問/四万十川ジップライン ☎0880-28-5554 営/9:00~16:30料/大人2,500円、子供1,800円※保険代を含む(税込) 期間/通年(木曜定休) 受入人数/1名~ ※天候により中止になる場合有 優待キャンペーンについては右記のQRコードから▶



四万十町観光協会
体験紹介ページ▼



しまんと新聞ばっく ワークショップ

時間
120分

「しまんと新聞ばっく」の特徴は、日本のもったいない精神と折り紙技術が融合した点。さまざまな形のバッグの制作ができます。

問/四万十ドラマ直営店 とわ(四万十町十川4-1) ☎0880-28-5527 営/時間は応相談 料/2,000円~ 期間/通年 受入人数/2名~ ※2日以上前の要予約



無手無冠 酒蔵見学

時間
60分

地元の原料を大切にした酒造りをする無手無冠。4月から11月に原料の米から酒づくりまで行う「米作り・酒造り体験教室」(参加料1口 20,000円)を行っています。予約をしておくと、酒蔵見学が可能です。

問/無手無冠(四万十町大正452) ☎0880-27-0316 営/8:00~17:00 料/見学無料 期間/通年 受入人数/要相談 ※2週間前までに要予約



四万十 あちこちたんね隊

時間
60分

四万十町の魅力ある景観や史跡、文化財といった豊富な観光資源を、一つ一つ丁寧にご案内します。地元の人しか知らない、穴場スポットや、とっておきのお話などが楽しめます。

問/四万十町観光協会(四万十町琴平町1-1) ☎0880-29-6004 料/1,000円 期間/通年 受入人数/1名から可能 ※要予約



黒鳥 土佐打ち刃物見学

時間
60分

明治の初めに創業し、当時から包丁、農具、漁具、山林刃物など、暮らしに必要な刃物を幅広く手がける「野鍛冶」として営む。黒鳥独自の卓越された技術を見学できます。

問／黒鳥鍛造工場(四万十町本堂430)

☎0880-24-0291

料／無料 期間／通年

受入人数／1名～

※前日までに要予約



キャンプ、BBQなど

昭和にある四万十川・川遊び公園 ふるさと交流センターは、四万十川沿いにある広々とした芝生のキャンプサイト。小さなお子様連れのご家族の方でも安心してご利用いただけます。水洗トイレやコインシャワー室、炊事に便利な共同の洗い場も備わっています。目の前を流れる四万十川と、四万十の大自然を堪能してください。

問／四万十川・川遊び公園 ふるさと交流センター

(四万十町昭和671-2) ☎0880-28-5758

営／9:00～17:00

料／キャンプサイト(1人1泊・税込料金)大人660円、

小・中学生330円、就学前幼児無料

※デイキャンプ有



岩本寺 写経体験

時間
60分

四国霊場第37番札所岩本寺にて、香の香りと共に、静かに経を書き写す。日常を忘れさせてくれる穏やかな時間を体験できます。

問／四国霊場37番札所本寺

(四万十町本堂430)

☎0880-23-0376

料／1,000円 期間／通年

受入人数/2名～

※前日までに要予約



ブルーベリージャム作り体験

時間
60分

十川にある「このぼりの里ブルーベリー農園事務所」では、収穫したブルーベリーを使ったジャム作り体験が行われています。地産のジャムを楽しく作れて、お土産としてもお持ち帰りできるため、ご家族連れにも人気です。体験は事前予約をお願いします。お気軽にお問い合わせ下さい。

問／このぼりの里ブルーベリー農園事務所

(四万十町十川1850)

☎090-3785-7166

料／2,500円(材料費含む) 期間／通年

受入人数／3～10人程

周遊モデルコース

幕末の土佐に思いを馳せる列車旅は、ぜひ1泊2日で。乗降駅のある四万十町の自然と歴史を満喫するコースをご提案。

おまかせ満喫旅

1泊2日
コース

JR高知駅 12:04

▽ (立志の抄)

JR窪川駅 14:43

▽ 

くぼかわまちあるき(散策) 15:00

- ① 古民家カフェ半平
- ② 岩本寺(参拝)
- ③ 写経体験(約60分)【要予約】
- ④ 松鶴堂

岩本寺 問 / ☎0880-22-0376

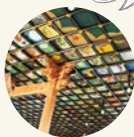

576種の
板経

▽ 

美馬旅館(食事・宿泊) 17:15

昭和12年建築の情緒あふれる本館と近年オープンしたばかりの新館はなれ木のホテル。二つの顔を持つ町内随一の老舗旅館。仁井田米をはじめ、地元の花・山・川の幸をふんだんに使った料理に定評があります。(P.7参照)



▽ 

タクシープラン

海洋堂ホビー館四万十・かつば館
ゆういんぐ四万十

認定ドライバーが“おもてなしの心”で各地をご紹介します。世界的フィギュアメーカー海洋堂の歴史とコレクションを集大成したミュージアムと仁井田米商品などが人気の土産物店を巡ります。(4時間コース)

窪川駅起点 16,600円

問 / 丸三ハイヤー ☎0880-22-1251



▽ 

JR窪川駅 15:10

▽ (開花の抄)

JR高知駅 17:56

心と身体の癒し旅

1泊2日
コース

JR高知駅 12:04

▽ (立志の抄)

JR窪川駅 14:43

▽ 

写経体験【要予約】 15:00

四国霊場第37番札所岩本寺にて、香の香りと共に、静かに経を書き写す。日常を忘れさせてくれる穏やかな時間を体験できます。(約60分)

岩本寺 問 / ☎0880-22-0376



宿坊も
人気です

▽  (16:30窪川駅発→17:05着)

松葉川温泉(食事・宿泊) 17:10

美しい自然と溪流のせせらぎを聞きながら浸かる露天風呂。夏には蛍の乱舞を眺めながら極上のひとときを過ごすことができます。(P.7参照)



▽  (9:00発→9:35窪川駅着)

くぼかわまち歩き(散策) 9:40

本ガイドブックを片手に、思い思いに窪川地区を散策。(約120分)

- おすすめ
- ・みなくち天ぷら店
 - ・古民家カフェ半平
 - ・文本酒造
 - ・おやつ工房ある など



▽ 

道の駅あぐり窪川(食事・買い物) 12:00

四万十町特産品や農作物の販売、レストラン等がある道の駅。名物の豚まんはおみやげにもおすすめです。(約120分)(P.3参照)



▽ 

JR窪川駅 15:10

▽ (開花の抄)

JR高知駅 17:56

TAXI & RENTAL CAR

タクシー、レンタカー

タクシーやレンタカーで、効率よく四万十町観光はいかがですか？
お得なタクシー周遊プランもあり。

■タクシー

窪川ハイヤー

四万十町茂串町11-24 ☎0880-22-1161

丸三ハイヤー

四万十町茂串町1-1 ☎0880-22-1251

十和ハイヤー

四万十町十川58-11 ☎0880-28-4030

■レンタカー

(有)中央自動車

1日(24時間)5,500円※保険料含む。

四万十町北琴平町15-14 ☎0880-22-3063

RENTAL BICYCLE



快適
ツーリング
を楽しもう

レンタサイクル

四万十町内各所でレンタサイクルを利用できます。詳細は下記まで。

■窪川エリア

四万十町観光協会

四万十町琴平町1-1 ☎0880-29-6004

■大正エリア

大正駅にぎわい拠点

四万十町大正558-1 ☎0880-27-0020

■十和エリア

四万十川・川遊び公園ふるさと交流センター

四万十町昭和671-2 ☎0880-28-5758

道の駅 四万十とおわ

四万十町十和川口62-9 ☎0880-28-5421

四万十大人旅

1泊2日
コース

JR高知駅 12:04

▽ (立志の抄)

JR窪川駅 14:43

▽

岩本寺参拝+写経体験【要予約】 15:40

(約80分) (P.3、12参照)

岩本寺 問 / ☎0880-22-0376

▽

JR窪川駅 16:59~17:38

▽

JR十川駅 17:38~

▽

十和温泉(食事・宿泊) 17:45

清流・四万十川を眺めることのできる温泉宿。効能は神経痛や筋肉痛など。料理はもちろん川魚などの四万十川の幸をご堪能ください。



▽

道の駅「四万十とおわ」+ (散策) 9:00
四万十ジップラインその他おすすめ

・ジップライン ・道の駅「四万十とおわ」

・Shimanto おちゃり café ・しまんとドラマ直営店「とわ」

・十和おかみさん市直売所「十和の台所」

・しまんと新聞ばっくワークショップ

(2名 ※2日以上前の要予約)

▽

JR十川駅 13:02~13:45

▽ (予土線)

くぼかわまちあるき(散策) 14:00~

古民家カフェ半平&松鶴堂

▽ (予土線)

JR窪川駅 15:10

▽ (開花の抄)

JR高知駅 17:56

