

観光列車 La Malle de Bois(ラ・マル・ド・ボア) 平成 29 年春・夏の運転計画について

平成 28 年 12 月 19 日

旅支度をする特別な時間を楽しむ「旅の道具箱」をコンセプトに、せとうちエリアの広域周遊観光を楽しむ観光列車として、平成 28 年春より運転を開始した「La Malle de Bois(ラ・マル・ド・ボア)」を、平成 29 年春・夏も運転します。

平成 29 年の春・夏(3~9月)の運転日について、毎週金曜日は岡山~尾道間、毎週土曜日は岡山~宇野間、毎週日曜日は岡山~高松間を運転することとし、分かりやすいダイヤとします。

せとうちエリアの広域周遊旅行にぜひご利用ください。



La Malle de Bois 外観



客室(車内)

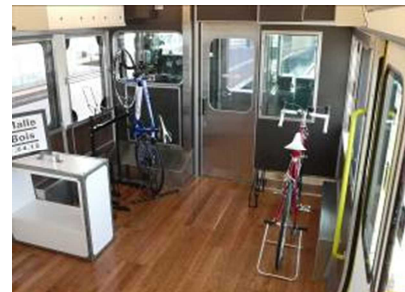

サイクルスペース(車内)

1. 運転計画

(1) ラ・マル しまなみ(岡山~尾道方面)

○岡山~尾道方面

※岡山・倉敷・尾道以外での乗降はできません。

列車名	岡山 発	倉敷 発	尾道 着	運転日
ラ・マル しまなみ(下り)	10:19	10:42	11:42	毎週金曜日 ※3/3・3/10・3/17・3/24・3/31、 4/7・4/14・4/21・4/28、 5/5・5/12・5/19・5/26、 6/2・6/9・6/16・6/23・6/30、 7/7・7/14・7/21・7/28、 8/4・8/11・8/18・8/25、 9/1・9/8・9/15・9/22・9/29
列車名	尾道 発	倉敷 着	岡山 着	
ラ・マル しまなみ(上り)	15:47	16:52	17:09	

※ 普通列車グリーン車(全車指定席)です。予めグリーン券をお買い求めください。

※ サイクルスペースは岡山~尾道間の上り列車運転時にはご利用いただけません。

自転車を解体または折りたたんで専用の袋に収納してご利用ください。

