

観光列車「La Malle de Bois(ラ・マル・ド・ボア)」2018年3月～9月の運転について

平成30年1月12日

せとうちエリアの広域周遊観光を楽しむアートな観光列車「La Malle de Bois(ラ・マル・ド・ボア)」を、2018年3月～9月も運転します。

運転日については、毎週土曜日は岡山～宇野間、毎週日曜日は岡山～尾道間、祝日(土日を除く)は岡山～琴平間を運転する分かりやすいダイヤとします。ダイヤ改正後(3/17以降)のラ・マル しまなみは福山駅、ラ・マル ことひらは善通寺駅へも新たに停車します。

La Malle de Bois で行くせとうちの旅をぜひお楽しみください。



La Malle de Bois 外観

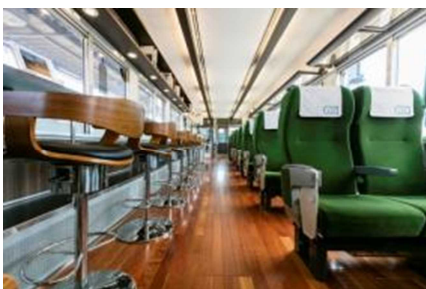

客室 (車内)

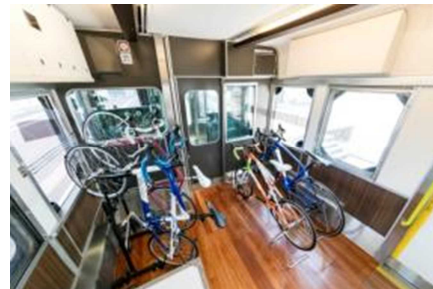

サイクルスペース (車内)



車内サービス



アート作品「旅の道具の旅」



宇野駅の駅アート

※掲載写真はイメージです。

1. 運転計画

(1) ラ・マル せとうち (岡山～宇野方面)

○岡山～宇野方面

※岡山・宇野以外での乗降はできません。

| 列車名 | 岡山 発 | 宇野 着 | 運転日 |
|----------------|-------|-------|--------------------|
| ラ・マル せとうち (下り) | 10:11 | 11:10 | |
| 列車名 | 宇野 発 | 岡山 着 | 毎週土曜日 8/14～8/17 |
| ラ・マル せとうち (上り) | 15:00 | 16:00 | |

※普通列車グリーン車 (全車指定席) です。予めグリーン券をお買い求めください。

※宇野みなと線 (彦崎～宇野間) では、IC乗車券はご利用いただけません。

(2) ラ・マル しまなみ (岡山～尾道方面)

○岡山～尾道方面

※岡山・倉敷・福山・尾道以外での乗降はできません。

| 列車名 | 岡山 発 | 倉敷 発 | 福山 着 | 尾道 着 | 運転日 |
|----------------|---------------------------|----------------------|----------------------|-------|-------|
| ラ・マル しまなみ (下り) | 10:11 10:19(3/4, 3/11) | 10:42 | 11:22 (3/18 から停車) | 11:42 | 毎週日曜日 |
| 列車名 | 尾道 発 | 福山 発 | 倉敷 着 | 岡山 着 | |
| ラ・マル しまなみ (上り) | 15:48 15:47(3/4, 3/11) | 16:11 (3/18 から停車) | 16:52 | 17:09 | |

※福山へは3月18日から停車します。

※普通列車グリーン車 (全車指定席) です。予めグリーン券をお買い求めください。

※サイクルスペースは岡山～尾道間の上り列車運転時にはご利用いただけません。

自転車を解体または折りたたんで専用の袋に収納してご利用ください。

(3) ラ・マル ことひら (岡山～琴平方面)

○岡山～琴平方面

※岡山・児島・多度津・善通寺・琴平以外での乗降はできません。

| 列車名 | 岡山 発 | 児島 着 | 多度津 着 | 善通寺 着 | 琴平 着 | 運転日 |
|----------------|-------|-------|-------|-------|-------|----------------|
| ラ・マル ことひら (下り) | 10:11 | 11:01 | 11:28 | 11:37 | 12:12 | 祝日 (土・日を除く) |
| 列車名 | 琴平 発 | 善通寺 発 | 多度津 発 | 児島 発 | 岡山 着 | |
| ラ・マル ことひら (上り) | 14:01 | 14:07 | 14:26 | 15:14 | 16:00 | |

※普通列車グリーン車 (全車指定席) です。予めグリーン券をお買い求めください。

※土讃線(金蔵寺～琴平)では、IC乗車券はご利用いただけません。

※サイクルスペースは岡山～琴平間運転時にはご利用いただけません。

自転車を解体または折りたたんで専用の袋に収納してご利用ください。

2. 主な区間の運賃・料金 乗車券の他に普通列車の指定席グリーン券が必要です。

| | 岡山～宇野 | 岡山～福山 | 岡山～尾道 | 倉敷～尾道 |
|-----|---------|---------|---------|---------|
| おとな | 1,350 円 | 1,950 円 | 2,300 円 | 2,120 円 |
| こども | 1,060 円 | 1,460 円 | 1,640 円 | 1,550 円 |

| | 岡山～多度津 | 岡山～善通寺 | 岡山～琴平 |
|-----|---------|---------|---------|
| おとな | 2,090 円 | 2,130 円 | 2,310 円 |
| こども | 1,530 円 | 1,550 円 | 1,640 円 |

※上記価格は運賃・料金の合計 (片道・1人あたり) です。

3. 主な車内のお楽しみ

(1) 『岡山ばら寿司 旅の小箱』 (1,200 円/税込)



瀬戸内の海の幸、山の幸を使用した岡山名物のばら寿司を3月3日から販売します。
※観光列車「La Malle de Bois」車内と岡山駅構内で販売しています。(数量限定)

その他にも、車内サービスコーナーでは、地元特産品とコラボした特別なお土産・飲食物等を販売しております



※写真はイメージです。

(2) 車内アート作品



作品名：「旅の道具の旅」

作家：角 文平氏

【作品概要】

La Malle de Bois のコンセプト「旅の道具箱」から着想した「旅の道具の旅」。
旅にまつわる様々な道具たちが連なり、列車となって旅をするユーモア溢れる作品です。
※異なるアート作品を4点搭載しています。



作品名：「連絡船の物語 (れんらくせんのものごと)」

作家：蓮沼 昌宏氏

【作品概要】

宇高連絡船をモチーフに制作。コンセプトは「新しい昔話」。アニメーションの起源とも言える“キノーラ”と呼ばれる19世紀に開発された機械をもとに新しく開発された作品です
※車内では実際に触って、ご鑑賞いただくことが可能です。

上記の他にもフォトギャラリーや、旅やアートにまつわる書籍を車内でお楽しみいただけるほか、宇野みなと線では、宇野・備前田井・八浜・常山において現代アート作家による駅アート装飾を実施しています。

【参考】 運転日カレンダー (2018年3月～2018年9月)

【凡例】 ラ・マルせとうち(宇野) ラ・マルしまなみ(尾道) ラ・マルことひら(琴平)

| 3月 | | | | | | | 4月 | | | | | | | 5月 | | | | | | | 6月 | | | | | | |
|----|----|----|----|----|----|----|----|----|----|----|----|----|----|----|----|----|----|----|----|----|----|----|----|----|----|----|----|
| 月 | 火 | 水 | 木 | 金 | 土 | 日 | 月 | 火 | 水 | 木 | 金 | 土 | 日 | 月 | 火 | 水 | 木 | 金 | 土 | 日 | 月 | 火 | 水 | 木 | 金 | 土 | 日 |
| | | | 1 | 2 | 3 | 4 | | | | | | 1 | | 1 | 2 | 3 | 4 | 5 | 6 | | | | | 1 | 2 | 3 | |
| 5 | 6 | 7 | 8 | 9 | 10 | 11 | 2 | 3 | 4 | 5 | 6 | 7 | 8 | 7 | 8 | 9 | 10 | 11 | 12 | 13 | 4 | 5 | 6 | 7 | 8 | 9 | 10 |
| 12 | 13 | 14 | 15 | 16 | 17 | 18 | 9 | 10 | 11 | 12 | 13 | 14 | 15 | 14 | 15 | 16 | 17 | 18 | 19 | 20 | 11 | 12 | 13 | 14 | 15 | 16 | 17 |
| 19 | 20 | 21 | 22 | 23 | 24 | 25 | 16 | 17 | 18 | 19 | 20 | 21 | 22 | 21 | 22 | 23 | 24 | 25 | 26 | 27 | 18 | 19 | 20 | 21 | 22 | 23 | 24 |
| 26 | 27 | 28 | 29 | 30 | 31 | | 23 | 24 | 25 | 26 | 27 | 28 | 29 | 28 | 29 | 30 | 31 | | | | 25 | 26 | 27 | 28 | 29 | 30 | |
| | | | | | | | 30 | | | | | | | | | | | | | | | | | | | | |

| 7月 | | | | | | | 8月 | | | | | | | 9月 | | | | | | | | | | | |
|----|----|----|----|----|----|----|----|----|----|----|----|----|----|----|----|----|----|----|----|----|--|--|--|--|--|
| 月 | 火 | 水 | 木 | 金 | 土 | 日 | 月 | 火 | 水 | 木 | 金 | 土 | 日 | 月 | 火 | 水 | 木 | 金 | 土 | 日 | | | | | |
| | | | | | | 1 | | | 1 | 2 | 3 | 4 | 5 | | | | | | 1 | 2 | | | | | |
| 2 | 3 | 4 | 5 | 6 | 7 | 8 | 6 | 7 | 8 | 9 | 10 | 11 | 12 | 3 | 4 | 5 | 6 | 7 | 8 | 9 | | | | | |
| 9 | 10 | 11 | 12 | 13 | 14 | 15 | 13 | 14 | 15 | 16 | 17 | 18 | 19 | 10 | 11 | 12 | 13 | 14 | 15 | 16 | | | | | |
| 16 | 17 | 18 | 19 | 20 | 21 | 22 | 20 | 21 | 22 | 23 | 24 | 25 | 26 | 17 | 18 | 19 | 20 | 21 | 22 | 23 | | | | | |
| 23 | 24 | 25 | 26 | 27 | 28 | 29 | 27 | 28 | 29 | 30 | 31 | | | 24 | 25 | 26 | 27 | 28 | 29 | 30 | | | | | |
| 30 | 31 | | | | | | | | | | | | | | | | | | | | | | | | |



詳細は「ラ・マル・ド・ボア」特設WEBサイト (<http://kumanaku.jp/lamalledebois/>) でもご覧いただけます。